



Ufficio Scolastico Regionale per il Veneto
Conferenza Stampa
Venezia, 12 settembre 2005



istituzioni scolastiche e dirigenti scolastici a.s. 2005/2006

| SCUOLE REGIONE VENETO A.S. 2005/2006 | | | | | | |
|--------------------------------------|---------------------|---------------------------|---------------------|-----------------------------|------------------|------------|
| PROVINCIA | INFANZIA E PRIMARIA | SECONDARIE DI PRIMO GRADO | ISTITUTI COMPRESIVI | SECONDARIE DI SECONDO GRADO | IST.NI EDUCATIVE | TOTALE |
| BELLUNO | 6 | 5 | 21 | 17 | | 49 |
| PADOVA | 20 | 13 | 55 | 42 | 2 | 132 |
| ROVIGO | 8 | 3 | 15 | 15 | | 41 |
| TREVISO | 21 | 13 | 50 | 40 | | 124 |
| VENEZIA | 29 | 19 | 35 | 42 | 1 | 126 |
| VERONA | 27 | 12 | 49 | 32 | 1 | 121 |
| VICENZA | 19 | 9 | 70 | 42 | | 140 |
| TOTALE | 130 | 74 | 295 | 230 | 4 | 733 |

| DIRIGENTI SCOLASTICI a.s. 2005/2006 | | |
|-------------------------------------|---------------|--------------------|
| PROVINCIA | NUMERO SCUOLE | DIRIGENTI TITOLARI |
| BELLUNO | 49 | 35 |
| PADOVA | 132 | 119 |
| ROVIGO | 41 | 27 |
| TREVISO | 124 | 96 |
| VENEZIA | 126 | 96 |
| VERONA | 121 | 93 |
| VICENZA | 140 | 97 |
| TOTALE | 733 | 563 |



classi funzionanti nelle scuole venete a.s.2005/06

| NUMERO SEZIONI - CLASSI FUNZIONANTI A.S.2005/06 | | | | | |
|---|--------------|---------------|--------------|--------------|---------------|
| PROVINCIA | INFANZIA | PRIMARIA | SECOND. I° | SECOND.II° | TOTALE |
| BELLUNO | 134 | 544 | 278 | 409 | 1.365 |
| PADOVA | 226 | 2.097 | 1.071 | 1.539 | 4.933 |
| ROVIGO | 99 | 565 | 296 | 496 | 1.456 |
| TREVISO | 240 | 2.173 | 1.029 | 1.556 | 4.998 |
| VENEZIA | 396 | 1.724 | 911 | 1.315 | 4.346 |
| VERONA | 333 | 2.100 | 1.028 | 1.323 | 4.784 |
| VICENZA | 356 | 2.210 | 1.132 | 1.570 | 5.268 |
| totale | 1.784 | 11.413 | 5.745 | 8.208 | 27.150 |

Classi funzionanti a.s. 2004/05 = 26.592

| Rapporto alunni classi a.s.2005/06 | | | | | |
|------------------------------------|--------------|--------------|--------------|--------------|--------------|
| PROVINCIA | INFANZIA | PRIMARIA | SECOND.I° | SECON.II° | TOTALE |
| BELLUNO | 21,16 | 15,86 | 19,52 | 19,60 | 19,03 |
| PADOVA | 24,27 | 18,16 | 21,94 | 21,40 | 21,44 |
| ROVIGO | 21,53 | 15,64 | 19,23 | 20,20 | 19,15 |
| TREVISO | 25,45 | 17,90 | 22,08 | 20,07 | 21,22 |
| VENEZIA | 24,17 | 19,31 | 21,81 | 21,70 | 21,74 |
| VERONA | 23,22 | 18,68 | 21,85 | 21,90 | 21,41 |
| VICENZA | 24,39 | 18,58 | 21,87 | 22,10 | 21,73 |
| totale | 23,45 | 17,73 | 21,18 | 20,99 | 20,83 |

Rapporto alunni/classi a.s. 2004/05 = 20,95

Suddivisione per provincia delle classi funzionanti nelle scuole venete a.s. 2005/2006

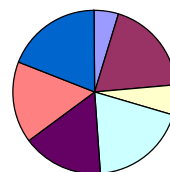

■ BELLUNO ■ PADOVA ■ ROVIGO ■ TREVISO ■ VENEZIA ■ VERONA ■ VICENZA



alunni frequentanti le scuole venete a.s.2005/06

| NUMERO DEGLI ALUNNI A.S. 2005/06 | | | | | |
|----------------------------------|----------|----------|-----------|------------|----------------|
| PROVINCIA | INFANZIA | PRIMARIA | SECOND.I° | SECOND.II° | TOTALE |
| BELLUNO | 2.835 | 8.592 | 5.427 | 8.054 | 24.908 |
| PADOVA | 5.491 | 38.059 | 23.499 | 33.019 | 100.068 |
| ROVIGO | 2.131 | 8.831 | 5.695 | 10.024 | 26.681 |
| TREVISO | 5.977 | 38.470 | 22.728 | 29.993 | 97.168 |
| VENEZIA | 9.573 | 33.283 | 19.873 | 28.558 | 91.287 |
| VERONA | 7.731 | 39.244 | 22.466 | 29.073 | 98.514 |
| VICENZA | 8.684 | 41.013 | 24.762 | 34.727 | 109.186 |
| totale | 42.422 | 207.492 | 124.450 | 173.448 | 547.812 |

| RAFFRONTO TRA A.S. 05/06 CON A.S. 04/05 | | |
|---|------------|--------------|
| PROVINCIA | Differenza | Percentuale |
| BELLUNO | 370 | 1,49% |
| PADOVA | 2.795 | 2,79% |
| ROVIGO | -137 | -0,51% |
| TREVISO | -167 | -0,17% |
| VENEZIA | 1.099 | 1,20% |
| VERONA | 2.533 | 2,57% |
| VICENZA | 1.788 | 1,64% |
| totale | 8.281 | 1,51% |



alunni frequentanti le scuole venete a.s.2005/06

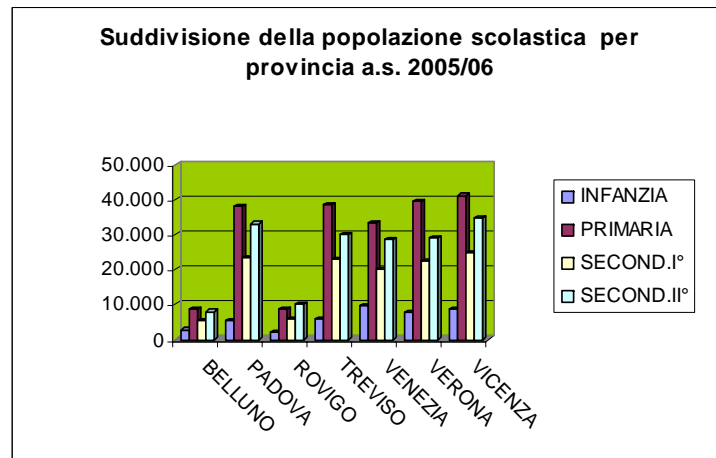
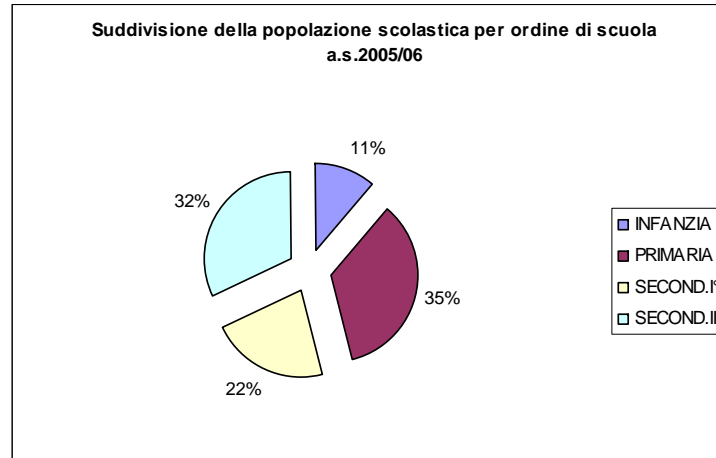



alunni in situazione di handicap

| ALUNNI IN SITUAZIONE DI HANDICAP | | | | |
|----------------------------------|-------------------------------------|---|------------------------------------|-----------------------|
| PROVINCIA | Numero alunni portatori di handicap | Numero posti assegnati (organico di diritto + aggiuntivi) | Numero complessivo posti assegnati | Rapporto alunni/posti |
| BELLUNO | 486 | 171 | 251 | 1,93 |
| PADOVA | 1.659 | 642 | 817 | 2,03 |
| ROVIGO | 539 | 187 | 267 | 2,01 |
| TREVISO | 2.032 | 639 | 915 | 2,22 |
| VENEZIA | 1.811 | 591 | 891 | 2,03 |
| VERONA | 2.169 | 629 | 838 | 2,58 |
| VICENZA | 2.281 | 703 | 955 | 2,38 |
| TOTALE | 10.977 | 3.562 | 4.934 | 2,22 |

| RAFFRONTO A.S. 2005/06 CON A.S. 2004/2005 | | | | |
|---|---|---------------|----------------------------|--------------|
| PROVINCIA | Differenza alunni portatori di handicap | Percentuale | Differenza posti assegnati | Percentuale |
| BELLUNO | 26 | 5,35% | 40 | 15,90% |
| PADOVA | 109 | 6,57% | 95 | 11,60% |
| ROVIGO | 1 | 0,19% | 25 | 9,40% |
| TREVISO | 230 | 11,32% | 126 | 13,80% |
| VENEZIA | 142 | 7,84% | 46 | 5,16% |
| VERONA | 94 | 4,33% | 54 | 6,44% |
| VICENZA | 265 | 11,62% | 68 | 7,10% |
| TOTALE | + 867 | + 7,90 | + 454 | 9,20% |



alunni e classi corsi serali - offerta formativa 2004-05

| Provincia | Alunni | Classi | scuole |
|----------------------|---------------|--------------|-----------|
| Belluno | 115 | 5 | 3 |
| Padova | 1.246 | 65 | 14 |
| Rovigo | 105 | 5 | 3 |
| Treviso | 1.236 | 80 | 19 |
| Venezia | 990 | 52 | 11 |
| Verona | 965 | 43 | 12 |
| Vicenza | 876 | 44 | 12 |
| Totale Veneto | 5.533 | 294 | 74 |
| Nazionale | 66.041 | 3.323 | |

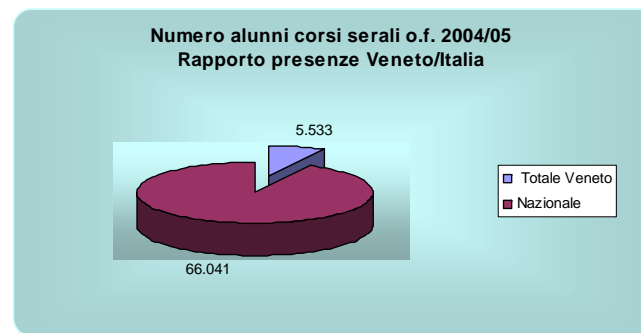



alunni con cittadinanza non italiana i dati del 2005 – scuole statali

Presenza di alunni con cittadinanza non italiana nelle scuole del Veneto

Dati aggiornati a luglio 2005 e rilevati attraverso l'area riservata ARIS

Rapporto tra alunni stranieri e popolazione scolastica (statali)

| 2.004 | Infanzia | Primaria | Second. I° | Second. II° | Tot. |
|----------------------|-------------|-------------|-------------|-------------|----------------|
| Stranieri '04 | 3.460 | 16.618 | 8.944 | 4.598 | 33.620 |
| Alunni '04 | 41.653 | 197.940 | 123.185 | 167.034 | 529.812 |
| | 8,3% | 8,4% | 7,3% | 2,8% | 6,3% |

| 2.005 | Infanzia | Primaria | Second. I° | Second. II° | Tot. |
|----------------------|--------------|-------------|-------------|-------------|----------------|
| Stranieri '05 | 4.230 | 19.285 | 10.775 | 6.383 | 40.673 |
| Alunni '05 | 39.951 | 202.199 | 121.886 | 164.176 | 528.212 |
| | 10,6% | 9,5% | 8,8% | 3,9% | 7,7% |

| | | | | | |
|-------------------|---------------|---------------|---------------|---------------|---------------|
| Incremento | 770 | 2.667 | 1.831 | 1.785 | 7.053 |
| su popolazione | + 2,3% | + 1,1% | + 1,6% | + 1,1% | + 1,4% |

| | | | | | |
|--------------|----------------|----------------|----------------|----------------|----------------|
| su stranieri | + 22,3% | + 16,0% | + 20,5% | + 38,8% | + 21,0% |
|--------------|----------------|----------------|----------------|----------------|----------------|

Rapporto presenze Veneto/Italia 2004/05

| | Infanzia | Primaria | Second. I° | Second. II° | Tot. |
|---------------|---------------|---------------|---------------|---------------|---------------|
| Veneto | 10,6% | 9,5% | 8,8% | 3,9% | 7,7% |
| Italia | 4,6% | 5,4% | 4,8% | 2,3% | 4,2% |
| | + 6,0% | + 4,2% | + 4,0% | + 1,6% | + 3,5% |



alunni con cittadinanza non italiana incremento e distribuzione per provincia

Incremento luglio 04 - luglio 05

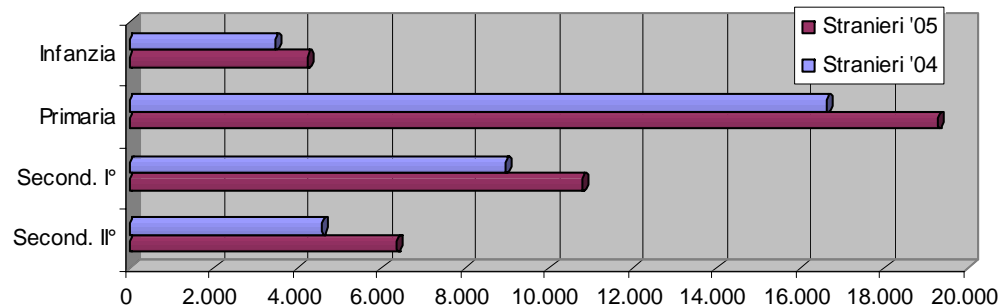

Suddivisione per province

| | Infanzia | Primaria | Second. I° | Second. II° | Tot. |
|-----------|----------|----------|------------|-------------|--------------|
| BL | 132 | 529 | 325 | 222 | 1.208 |
| PD | 374 | 2.999 | 1.522 | 1.054 | 5.949 |
| RO | 178 | 567 | 400 | 166 | 1.311 |
| TV | 704 | 4.578 | 2.807 | 1.479 | 9.568 |
| VE | 707 | 2.157 | 1.245 | 781 | 4.890 |
| VI | 979 | 3.997 | 2.055 | 1.239 | 8.270 |
| VR | 1.156 | 4.458 | 2.421 | 1.396 | 9.431 |



alunni con cittadinanza non italiana percentuali per provincia

Percentuali per provincia

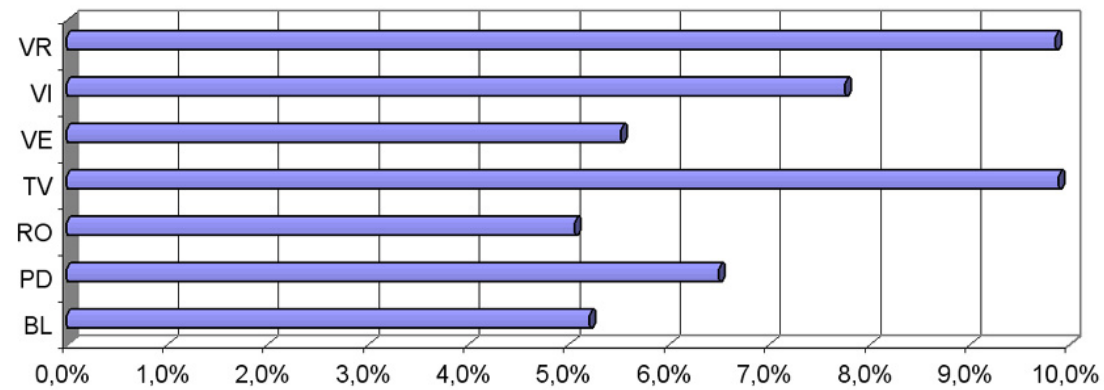



alunni con cittadinanza non italiana le nazionalità più presenti

Nazionalità più presenti

| | | |
|----------------------|-------|-------|
| Marocco | 7.247 | 21,6% |
| Albania | 5.854 | 17,4% |
| Romania | 5.522 | 16,4% |
| Ex Jugoslavia | 3.329 | 9,9% |
| Cina | 2.791 | 8,3% |

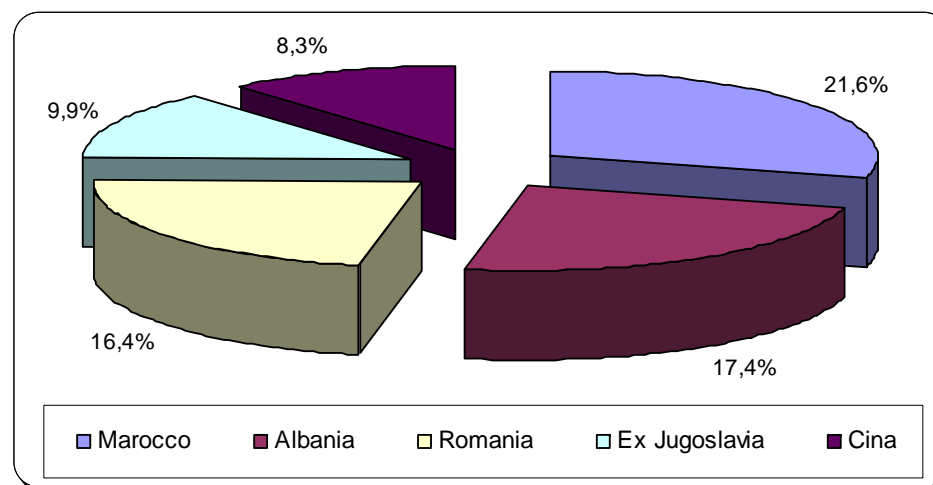



alunni con cittadinanza non italiana presenze nelle istituzioni scolastiche paritarie

Presenze nelle istituzioni scolastiche paritarie

Dati rilevati da 509 scuole paritarie su un totale di 1080

| | Infanzia | Primaria | Second. I° | Second. II° | Tot. |
|---------------|--------------|------------|------------|-------------|--------------|
| BL | 0 | 3 | 5 | 0 | 8 |
| PD | 56 | 32 | 8 | 4 | 100 |
| RO | 0 | 0 | 0 | 0 | 0 |
| TV | 1.024 | 18 | 11 | 22 | 1.075 |
| VE | 0 | 13 | 15 | 6 | 34 |
| VR | 1.319 | 106 | 28 | 122 | 1.575 |
| VI | 1.015 | 34 | 7 | 4 | 1.060 |
| TOTALE | 3.414 | 206 | 74 | 158 | 3.852 |

| | Infanzia | Primaria | Second. I° | Second. II° | Tot. |
|----------------------|-------------|-------------|-------------|-------------|---------------|
| Stranieri '05 | 3.414 | 206 | 74 | 158 | 3.852 |
| Alunni '05 | 36.645 | 6.347 | 3.483 | 5.515 | 51.990 |
| | 9,3% | 3,2% | 2,1% | 2,9% | 7,4% |



personale docente a.s.2005/06

| POSTI PERSONALE DOCENTE A.S.2005/06 (ESCLUSI POSTI DI SOSTEGNO) | | | | | |
|---|-----------------|-----------------|----------------------------|-------------------------------|---------------|
| PROVINCIA | SCUOLA INFANZIA | SCUOLA PRIMARIA | SCUOLA SECONDARIA I° GRADO | SCUOLA SECONDARIA DI II GRADO | TOTALE |
| BELLUNO | 268 | 859 | 509 | 766 | 2.402 |
| PADOVA | 453 | 3.354 | 2.158 | 2.936 | 8.901 |
| ROVIGO | 196 | 845 | 521 | 963 | 2.525 |
| TREVISO | 482 | 3.496 | 2.080 | 2.956 | 9.014 |
| VENEZIA | 796 | 3.002 | 1.766 | 2.611 | 8.175 |
| VERONA | 667 | 3.443 | 1.903 | 2.505 | 8.518 |
| VICENZA | 712 | 3.603 | 2.222 | 3.116 | 9.653 |
| TOTALE | 3.574 | 18.602 | 11.159 | 15.853 | 49.188 |

| RAPPORTO ALUNNI/POSTI personale docente a.s. 2005/06 | | | | | |
|--|-----------------|-----------------|---------------------|------------------------|--------------|
| PROVINCIA | SCUOLA INFANZIA | SCUOLA PRIMARIA | SECONDARIA I° GRADO | SECONDARIA DI II GRADO | TOTALE |
| BELLUNO | 10,58 | 10,00 | 10,66 | 10,51 | 10,37 |
| PADOVA | 12,12 | 11,35 | 10,89 | 11,25 | 11,24 |
| ROVIGO | 10,87 | 10,45 | 10,86 | 10,41 | 10,57 |
| TREVISO | 12,40 | 11,00 | 10,93 | 10,15 | 10,78 |
| VENEZIA | 12,03 | 11,03 | 11,25 | 10,93 | 11,17 |
| VERONA | 11,59 | 11,40 | 11,08 | 11,60 | 11,56 |
| VICENZA | 12,20 | 11,38 | 11,14 | 11,14 | 11,31 |
| TOTALE | 11,87 | 11,15 | 11,15 | 10,94 | 11,14 |



personale ata a.s.2005/06

| POSTI SUDDIVISI PER PROFILO PERSONALE A.T.A. | | | | | | | | | |
|--|---------------------|----------------------|-----------------------|-----------------------|-----------|-----------|------------|-----------------------|---------------|
| PROV. | Direttori Amm.vi | Assistenti Amm.ni | Assistenti Tecnici | Coll.ri scolastici | Cuochi | Inferm. | Guardarob. | coll.scol.az. agr. | TOTALI |
| BL | 49 | 221 | 95 | 700 | 12 | 3 | 8 | 0 | 1.088 |
| PD | 132 | 794 | 241 | 2.168 | 10 | 3 | 10 | 6 | 3.364 |
| RO | 43 | 219 | 86 | 642 | 3 | 1 | 2 | 1 | 997 |
| TV | 124 | 777 | 324 | 2.104 | 10 | 3 | 7 | 11 | 3.360 |
| VE | 126 | 692 | 260 | 1.987 | 7 | 2 | 7 | 0 | 3.081 |
| VR | 121 | 716 | 187 | 2.063 | 4 | 1 | 6 | 5 | 3.103 |
| VI | 140 | 834 | 232 | 2.264 | 0 | 0 | 0 | 1 | 3.471 |
| TOTALE REGIONALE | 735 | 4.253 | 1.425 | 11.928 | 46 | 13 | 40 | | 18.464 |

| Rapporto alunni/posti personale A.T.A. | | | |
|--|------------------|-----------------|------------------------------|
| PROVINCIA | Totale alunni | Totale posti | Rapporto alunni/ posti |
| BELLUNO | 24.908 | 1.088 | 22,89 |
| PADOVA | 100.068 | 3.364 | 29,75 |
| ROVIGO | 26.681 | 997 | 26,76 |
| TREVISO | 97.168 | 3.360 | 28,92 |
| VENEZIA | 91.287 | 3.081 | 29,63 |
| VERONA | 98.514 | 3.103 | 31,75 |
| VICENZA | 109.186 | 3.471 | 31,46 |
| TOTALE | 547.812 | 18.464 | 29,67 |
| Rapporto alunni/posti personale A.T.A. a.s. 2004/05 = 30,05 | | | |



personale ata a.s.2005/06

Suddivisione per provincia personale A.T.A.

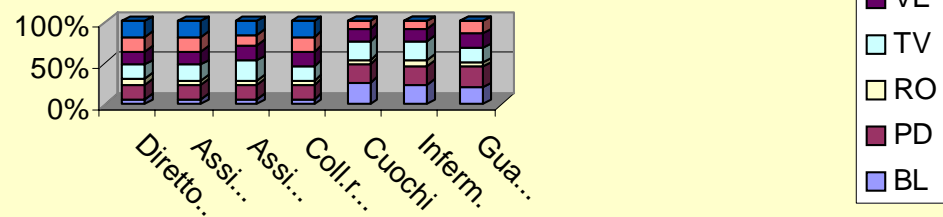



personale ata a.s.2005/06

| POSTI SUDDIVISI PER PROFILO PERSONALE A.T.A. | | | | | | | | | | | | | | | | | |
|--|------------------|------------|-------------------|------------------|--------------------|------------------|--------------------|------------------|-----------|--------------|-----------|--------------|-----------|----------------|-------------------|-------------------|-----------------|
| PROV. | Direttori Amm.vi | DSGA ruolo | Assistenti Amm.ni | ass.amm.vi ruolo | Assistenti Tecnici | ass. tecn. ruolo | Coll.ri scolastici | coll.ri sc.ruolo | Cuochi | cuochi ruolo | Inferm. | infern ruolo | Guardar. | guardar. ruolo | coll.scol.az.agr. | coll.az.agr ruolo | T.posti coperti |
| BL | 49 | 38 | 220 | 181 | 92 | 64 | 697 | 440 | 9 | 9 | 2 | 2 | 6 | 6 | 0 | 0 | 1.088 |
| PD | 133 | 133 | 774 | 612 | 241 | 166 | 2.141 | 1.406 | 10 | 8 | 3 | 2 | 10 | 7 | 4 | 1 | 3.364 |
| RO | 43 | 42 | 219 | 192 | 88 | 75 | 602 | 457 | 3 | 1 | 1 | 1 | 2 | 0 | 1 | | 997 |
| TV | 124 | 120 | 752 | 577 | 316 | 200 | 1.992 | 1.388 | 9 | 6 | 3 | 3 | 7 | 5 | 10 | 2 | 3.360 |
| VE | 126 | 126 | 681 | 540 | 262 | 160 | 1.859 | 1.237 | 7 | 1 | 2 | 0 | 7 | 4 | 0 | 0 | 3.081 |
| VR | 122 | 120 | 696 | 566 | 188 | 92 | 1.990 | 1.268 | 4 | 2 | 1 | 1 | 7 | 4 | 5 | | 3.103 |
| VI | 141 | 131 | 818 | 635 | 240 | 135 | 2.238 | 1.464 | 0 | 0 | 0 | 0 | 0 | 0 | 1 | 1 | 3.471 |
| TOTALE REGIONALE | 738 | 710 | 4.160 | 3.303 | 1.427 | 892 | 11.519 | 7.660 | 42 | 27 | 12 | 9 | 39 | 26 | 21 | 4 | 18.464 |
| POSTI PERSONALE A.T.A. ANNO SCOLASTICO 2004/2005 = 17.952 | | | | | | | | | | | | | | | | | |

Percentuale copertura organico con personale ata di ruolo

| PROV. | Direttori Amm.vi | Assistenti Amm.ni | Assistenti Tecnici | Coll.ri scolastici | Cuochi | Inferm. | Guardarob. | coll.scol.az.agr. | TOT |
|-------------------------|------------------|-------------------|--------------------|--------------------|------------|------------|------------|-------------------|------------|
| BL | 84% | 85% | 67% | 64% | 100% | 100% | 100% | 0% | 69% |
| PD | 100% | 80% | 67% | 66% | 70% | 67% | 70% | 100% | 70% |
| RO | 100% | 100% | 84% | 77% | 0% | 0% | 0% | 100% | 80% |
| TV | 95% | 78% | 62% | 62% | 56% | 100% | 71% | 100% | 64% |
| VE | 100% | 80% | 60% | 68% | 29% | 0% | 43% | 0% | 68% |
| VR | 100% | 84% | 51% | 65% | 25% | 100% | 43% | 100% | 68% |
| VI | 91% | 79% | 58% | 65% | 0% | 0% | 0% | 100% | 68% |
| TOTALE REGIONALE | 96% | 79% | 62% | 66% | 57% | 75% | 66% | 19% | 68% |



nomine in ruolo a. s. 2005/06

| NOMINE IN RUOLO A. S. 2005/06 | | | | | | | | |
|-------------------------------|-----------------|-----------------|------------------|-------------------|------------|---------------|---------------------|--------------|
| PROVINCIA | scuola infanzia | scuola primaria | scuola second.I° | scuola second.II° | sostegno | personale ATA | personale educativo | TOTALE |
| Belluno | 16 | 31 | 31 | 29 | 24 | 29 | 2 | 162 |
| Padova | 36 | 185 | 56 | 86 | 59 | 71 | 7 | 500 |
| Rovigo | 4 | 18 | 12 | 32 | 22 | 18 | 2 | 108 |
| Treviso | 32 | 210 | 129 | 136 | 64 | 77 | 3 | 651 |
| Venezia | 73 | 136 | 36 | 69 | 37 | 63 | 6 | 420 |
| Verona | 58 | 229 | 78 | 98 | 53 | 70 | 14 | 600 |
| Vicenza | 70 | 280 | 154 | 118 | 81 | 75 | 0 | 778 |
| TOTALE | 289 | 1.089 | 496 | 568 | 340 | 403 | 34 | 3.219 |

Nomine in ruolo a.s. 2005/06

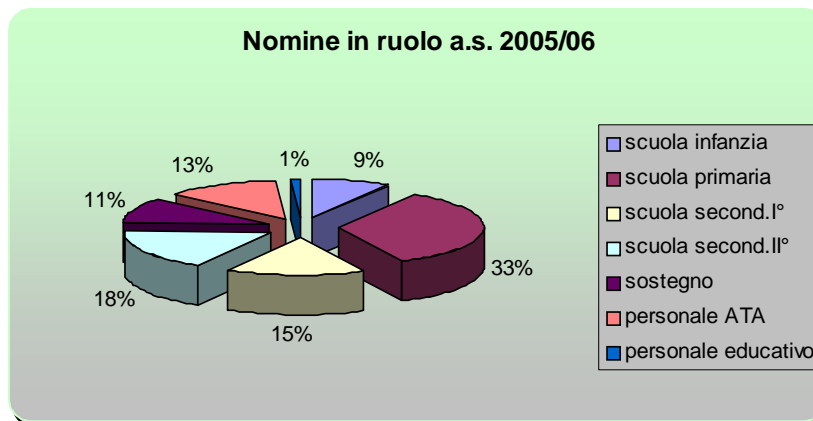



rapporto immissioni in ruolo / dimissioni servizio dal 01.09.2005 personale docente e A.T.A.

| Personale Docente e ATA cessato dal 01.09.2005 | | |
|--|-----|--------|
| Docenti | Ata | totale |
| 1297 | 404 | 1701 |

| Personale Docente e ATA immesso ruolo dal 01.09.2005 | | |
|--|-----|--------|
| Docenti | Ata | totale |
| 2816 | 403 | 3219 |

| Rapporto nuove immissioni/cessazioni | |
|---|------|
| cessazioni | 1701 |
| nuove immissioni | 3219 |
| Differenza nuove immis./cessazioni + 1518 | |

Personale Docente e ATA
rapporto tra cessazioni dal 01.09.2005
e immissioni in ruolo dal 01.09.2005

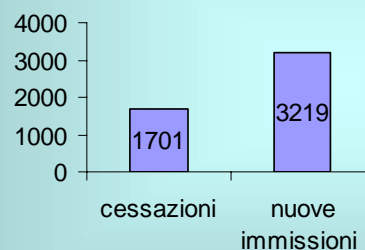

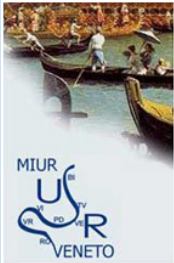

Docenti in ruolo alla data del 31/8 (esclusi i nuovi immessi)

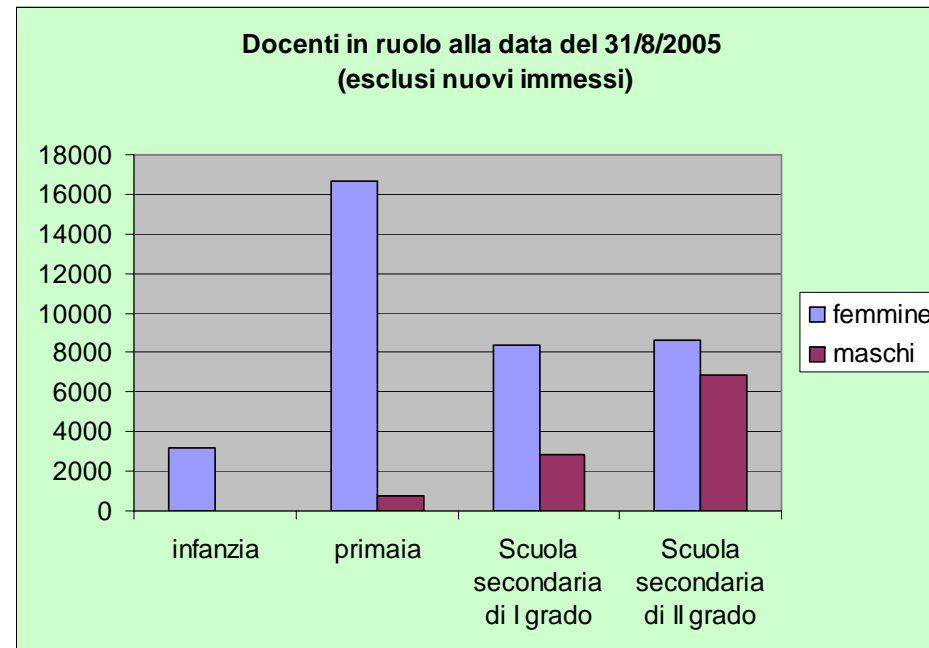



Docenti immessi in ruolo alla data del 31/8 (per ordine scolastico)

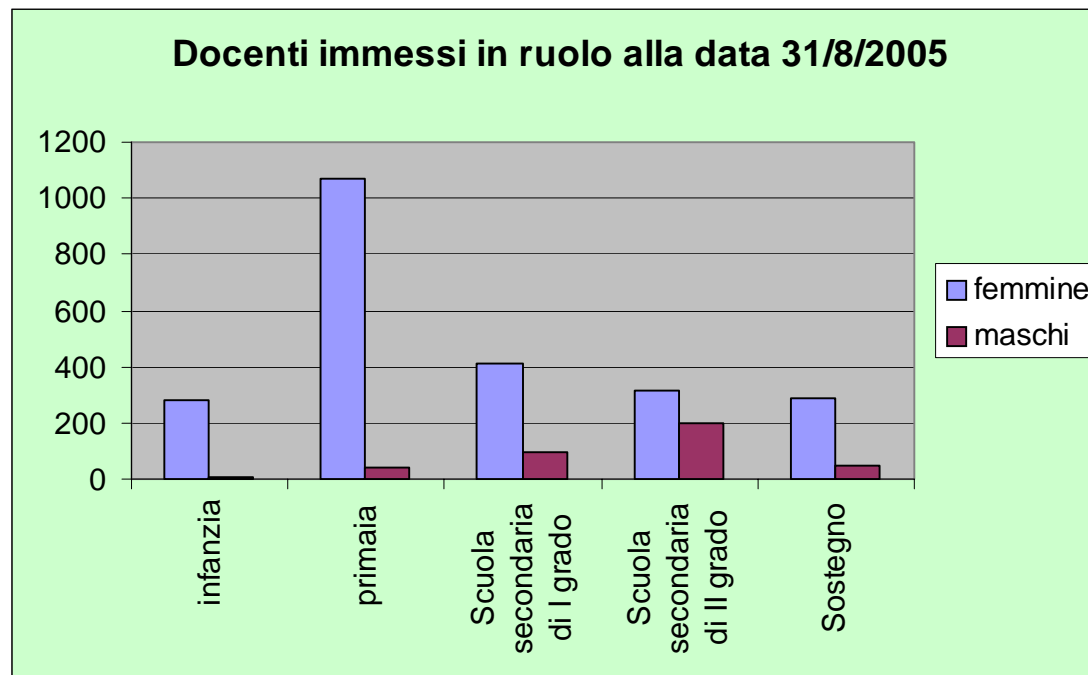



Docenti immessi in ruolo alla data del 31/8 (per fasce d'età)

| Docenti immessi rilevati alla data del 31/8/2005 | | | | |
|--|---------|--------|--------|-----------|
| | femmine | maschi | totale | % femmine |
| fino a 29 anni | 483 | 60 | 543 | 88,95% |
| da 30 a 49 an | 1.744 | 291 | 2.035 | 85,70% |
| da 50 a 59 anr | 133 | 41 | 174 | 76,44% |
| da 60 anni | 8 | 3 | 11 | 72,73% |

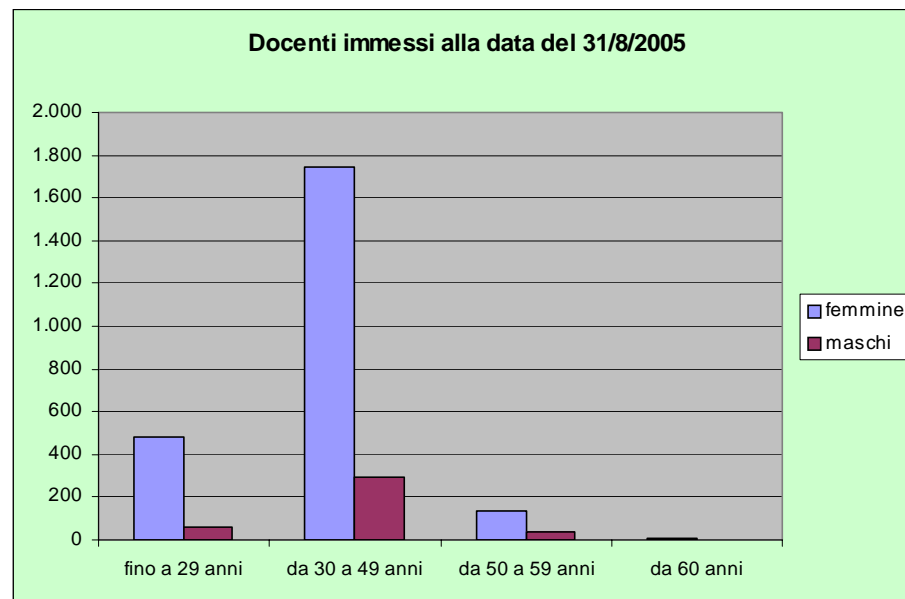



nomine a tempo determinato

| PROVINCIA | INFANZIA | PRIMARIA | I° GRADO | II° GRADO | SOSTEGNO | A.T.A. |
|---------------|------------|-------------|-------------|-------------|-------------|-------------|
| BELLUNO | 26 | 81 | 188 | 286 | 128 | 420 |
| PADOVA | 51 | 367 | 244 | 338 | 446 | 1062 |
| ROVIGO | 7 | 46 | 71 | 132 | 107 | 233 |
| TREVISO | 65 | 419 | 414 | 396 | 160 | 1010 |
| VENEZIA | 117 | 274 | 168 | 276 | 254 | 1004 |
| VERONA | 77 | 385 | 364 | 499 | 432 | 1176 |
| VICENZA | 96 | 471 | 369 | 426 | 582 | 1243 |
| | | | | | | |
| TOTALE | 439 | 2043 | 1818 | 2353 | 2109 | 6148 |

*totale regionale conferimento contratti a tempo determinato personale ata:
n. 6.148*

*totale regionale conferimento contratti a tempo determinato personale docente:
n. 8.762*

**TOTALE REGIONALE CONFERIMENTO CONTRATTI A TEMPO DETERMINATO:
n. 14.910**



esami di stato - dati regionali

ESAMI DI STATO ANNO SCOLASTICO 2004/05 Dati regionali

- Candidati interni n° 30.583
- Candidati esterni n° 1.515
- Totale Candidati n° 32.098

- Commissioni d'Esame n° 1.627
- Presidenti di Commissione n° 377 di cui:
Dirigenti Scolastici n° 195
Docenti n° 182

| VENETO ISTITUTI | N° COMMISSIONI | | | | N° CANDIDATI | | | | | | |
|--------------------|----------------|------------|-------------|-------------|--------------|-------------|-------------|------------|-------------|----------|--------------|
| | STATALI | PARIFICATI | LEGAL. RIC. | Totale | STATALI | | PARIFICATI | | LEGAL. RIC. | | Totale |
| | | | | | Inter. | Ester. | Inter. | Ester. | Inter. | Ester. | |
| Artistici | 67 | 0 | 0 | 67 | 1155 | 43 | 0 | 0 | 0 | 0 | 1198 |
| Licei | 455 | 94 | 2 | 551 | 9092 | 329 | 1790 | 135 | 29 | 0 | 11375 |
| Professionalì | 356 | 8 | 0 | 364 | 6370 | 244 | 87 | 5 | 0 | 0 | 6706 |
| Tecnici | 613 | 32 | 0 | 645 | 11470 | 660 | 590 | 99 | 0 | 0 | 12819 |
| Totale | 1491 | 134 | 2 | 1627 | 28087 | 1276 | 2467 | 239 | 29 | 0 | 32098 |



esiti esami di stato - fasce di punteggio riepilogo generale

| FASCE DI PUNTEGGIO | Istruzione classica | | | | | Istruzione tecnica | | | | | Istruzione profess. | | | | | Istruzione artistica | | | | |
|----------------------|---------------------|------|----|-----|-------|--------------------|------|-----|-----|-------|---------------------|------|----|----|------|----------------------|-----|----|----|------|
| | M | F | EM | EF | TOT | M | F | EM | EF | TOT | M | F | EM | EF | TOT | M | F | EM | EF | TOT |
| NON DIPLOMATI | 88 | 52 | 21 | 20 | 181 | 253 | 63 | 112 | 101 | 529 | 157 | 111 | 6 | 9 | 283 | 8 | 9 | 1 | 3 | 21 |
| 60 | 376 | 361 | 21 | 27 | 785 | 845 | 335 | 85 | 62 | 1327 | 423 | 335 | 12 | 9 | 779 | 38 | 45 | 5 | 4 | 92 |
| DA 61 A 69 | 948 | 1090 | 23 | 24 | 2085 | 1968 | 1016 | 81 | 74 | 3139 | 853 | 822 | 17 | 11 | 1703 | 88 | 165 | 3 | 3 | 259 |
| DA 70 A 79 | 907 | 1541 | 11 | 30 | 2489 | 1705 | 1250 | 46 | 74 | 3075 | 746 | 766 | 16 | 12 | 1540 | 61 | 203 | 4 | 2 | 270 |
| DA 80 A 89 | 641 | 1216 | 6 | 12 | 1875 | 1072 | 929 | 21 | 49 | 2071 | 384 | 516 | 4 | 5 | 909 | 54 | 153 | 2 | 3 | 212 |
| DA 90 A 99 | 495 | 1057 | 3 | 4 | 1559 | 704 | 722 | 3 | 16 | 1445 | 195 | 348 | 8 | 2 | 553 | 36 | 113 | 1 | 1 | 151 |
| 100 | 346 | 823 | 0 | 0 | 1169 | 423 | 547 | 0 | 1 | 971 | 94 | 205 | 11 | 0 | 310 | 15 | 70 | 0 | 0 | 85 |
| TOTALE | 3801 | 6140 | 85 | 117 | 10143 | 6970 | 4862 | 348 | 377 | 12557 | 2852 | 3103 | 74 | 48 | 6077 | 300 | 758 | 16 | 16 | 1090 |

| FASCE DI PUNTEGGIO | TOTALI | | | | | | PERCENTUALI | | | | | | SOMMA DI TUTTI I CANDIDATI DEL CAMPIONE |
|----------------------|--------|-------|-------|-----|-----|------|-------------|---------|---------|---------|---------|---------|---|
| | M | F | INT | EM | EF | EST | M | F | INTERNI | EM | EF | ESTERNI | |
| NON DIPLOMATI | 506 | 235 | 741 | 140 | 133 | 273 | 3,63% | 1,58% | 2,57% | 26,77% | 23,84% | 25,25% | 1014 |
| 60 | 1682 | 1076 | 2758 | 123 | 102 | 225 | 12,08% | 7,24% | 9,58% | 23,52% | 18,28% | 20,81% | 2983 |
| DA 61 A 69 | 3857 | 3093 | 6950 | 124 | 112 | 236 | 27,70% | 20,81% | 24,14% | 23,71% | 20,07% | 21,83% | 7186 |
| DA 70 A 79 | 3419 | 3760 | 7179 | 77 | 118 | 195 | 24,56% | 25,30% | 24,94% | 14,72% | 21,15% | 18,04% | 7374 |
| DA 80 A 89 | 2151 | 2814 | 4965 | 33 | 69 | 102 | 15,45% | 18,93% | 17,25% | 6,31% | 12,37% | 9,44% | 5067 |
| DA 90 A 99 | 1430 | 2240 | 3670 | 15 | 23 | 38 | 10,27% | 15,07% | 12,75% | 2,87% | 4,12% | 3,52% | 3708 |
| 100 | 878 | 1645 | 2523 | 11 | 1 | 12 | 6,31% | 11,07% | 8,76% | 2,10% | 0,18% | 1,11% | 2535 |
| TOTALE | 13923 | 14863 | 28786 | 523 | 558 | 1081 | 100,00% | 100,00% | 100,00% | 100,00% | 100,00% | 100,00% | 29867 |



esiti esami di stato - fasce di punteggio candidati interni

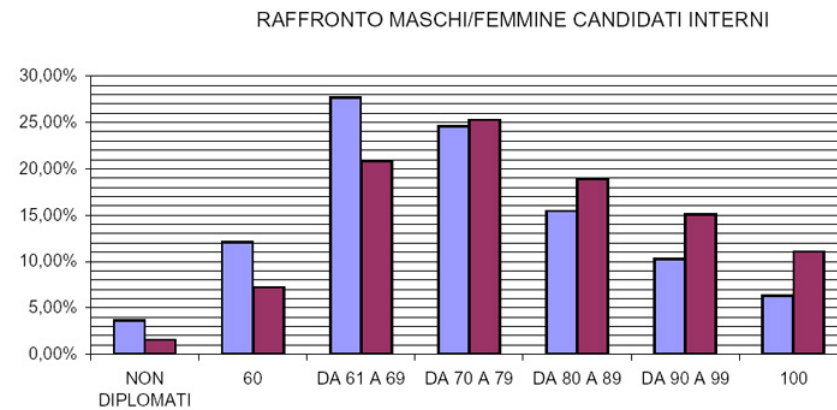
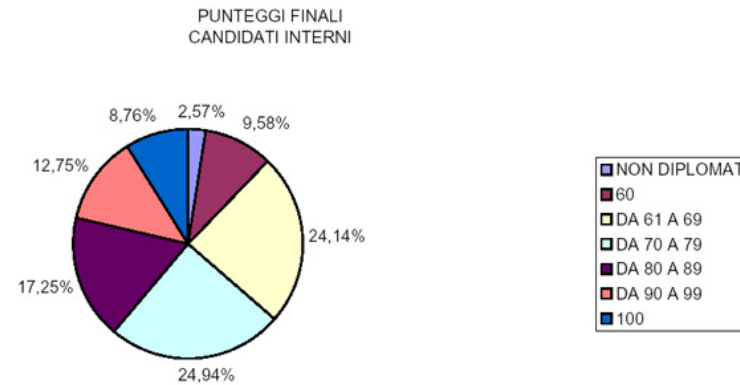

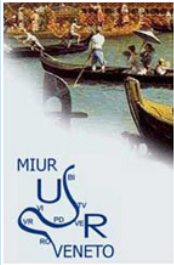

esiti esami di stato - fasce di punteggio candidati esterni

PUNTEGGI FINALI
CANDIDATI ESTERNI

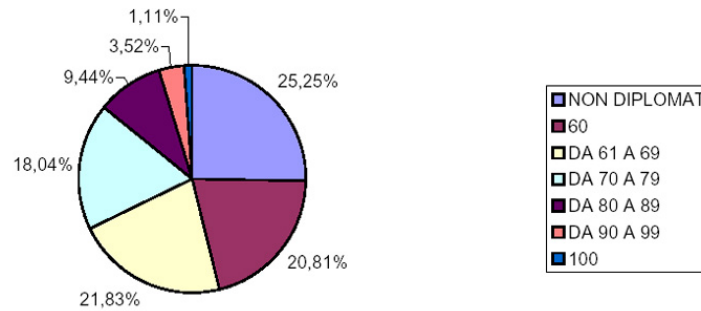

RAFFRONTO MASCHI/FEMMINE CANDIDATI ESTERNI

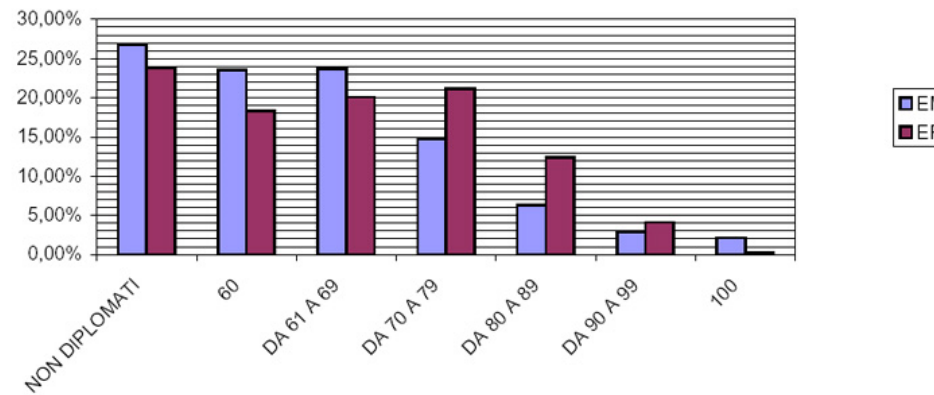



Ufficio Scolastico Regionale per il Veneto
Conferenza Stampa
Venezia, 12 settembre 2005